

Riservato alle Poste Italiane Spa	
N. Protocollo	_____
Data di presentazione	_____
RPF	
COGNOME	NOME
NEGRU	IULIA DANIELA
CODICE FISCALE	
●●●●●●●●●●●●●●●●	

INFORMATIVA SUL TRATTAMENTO DEI DATI PERSONALI AI SENSI DEGLI ARTICOLI 13 E 14 DEL REGOLAMENTO UE 2016/679

Con questa informativa l'Agenzia delle Entrate spiega come tratta i dati raccolti e quali sono i diritti riconosciuti all'interessato ai sensi del Regolamento UE 2016/679, relativo alla protezione delle persone fisiche con riguardo al trattamento dei dati personali e del D.Lgs. 196/2003, in materia di protezione dei dati personali, così come modificato dal D.Lgs. 101/2018.

FINALITÀ DEL TRATTAMENTO

I dati trasmessi attraverso questo modello verranno trattati dall'Agenzia delle Entrate per la finalità di liquidazione, accertamento e riscossione delle imposte e per eventuali ulteriori finalità che potranno essere previste da specifiche norme di legge.

BASE GIURIDICA

La base giuridica del trattamento è da individuarsi nell'esercizio di pubblici poteri connessi allo svolgimento delle predette attività (liquidazione, accertamento e riscossione) di cui è investita l'Agenzia delle Entrate (art. 6, §1 lett. e) del Regolamento), in base a quanto previsto dalla normativa di settore. Il Decreto del Presidente della Repubblica del 22 luglio 1998, n. 322 stabilisce le modalità per la presentazione delle dichiarazioni relative alle imposte sui redditi, all'imposta regionale sulle attività produttive e all'imposta sul valore aggiunto, ai sensi dell'articolo 3, comma 136, della legge 23 dicembre 1996, n. 662.

CONFERIMENTO DEI DATI

I dati richiesti devono essere forniti obbligatoriamente al fine di potersi avvalere degli effetti delle disposizioni in materia di dichiarazione dei redditi. Se i dati riguardano anche familiari o terzi, questi ultimi dovranno essere informati dal dichiarante che i loro dati sono stati comunicati all'Agenzia delle Entrate. L'omissione e/o l'indicazione non veritiera di dati può far incorrere in sanzioni amministrative o, in alcuni casi, penali. L'indicazione del numero di telefono, del cellulare e dell'indirizzo di posta elettronica è facoltativa e consente di ricevere gratuitamente dall'Agenzia delle Entrate informazioni e aggiornamenti su scadenze, novità, adempimenti e servizi offerti. Ai sensi dell'art. 9 del Regolamento (UE) 2016/679 comporta il conferimento di categorie particolari di dati personali l'utilizzo della scheda unica per la scelta della destinazione dell'8, del 5 e del 2 per mille dell'Irpef. L'effettuazione della scelta per la destinazione dall'otto per mille dell'Irpef è facoltativa e viene richiesta ai sensi dell'art. 47 della legge 20 maggio 1985 n. 222 e delle successive leggi di ratifica della intesa stipulate con le confessioni religiose. L'effettuazione della scelta per la destinazione del cinque per mille dell'Irpef è facoltativa e viene richiesta ai sensi dell'art. 1, comma 154 della legge 23 dicembre 2014 n.190. L'effettuazione della scelta per la destinazione dal due per mille a favore dei partiti politici è facoltativa e viene richiesta ai sensi dell'art. 12 del decreto legge 28 dicembre 2013, n. 149, convertito, con modificazioni, dall'art. 1 comma 1, della legge 21 febbraio 2014, n.13. Anche l'inserimento delle spese sanitarie tra gli oneri deducibili o per i quali è riconosciuto la detrazione d'imposta è facoltativa e richiede il conferimento di dati particolari. Il Modello ISA costituisce parte integrante del presente modello ed è utilizzato per la dichiarazione dei dati rilevanti ai fini della applicazione e dell'aggiornamento degli indici sintetici di affidabilità fiscale di cui all'articolo 9-bis del Decreto legge 24 aprile 2017, n. 50, così come convertito dalla Legge 21 giugno 2017, n. 96

PERIODO DI CONSERVAZIONE DEI DATI

I dati saranno conservati fino al 31 dicembre dell'undicesimo anno successivo a quello di presentazione della dichiarazione di riferimento ovvero entro il maggior termine per la definizione di eventuali procedimenti giurisdizionali o per rispondere a richieste da parte dell'Autorità giudiziaria. Per quanto riguarda i dati relativi alle scelte per la destinazione dell'otto, del cinque e del due per mille, gli stessi saranno conservati per il tempo necessario a consentire all'Agenzia delle Entrate di effettuare i controlli presso gli intermediari e/o i sostituti d'imposta che prestano assistenza fiscale circa la corretta trasmissione delle relative informazioni. Saranno, inoltre, conservati per il tempo necessario a consentire al destinatario della scelta e al contribuente che effettua la scelta di esercitare i propri diritti: tale periodo coincide con il termine di prescrizione ordinaria decennale che decorre dalla effettuazione della scelta.

MODALITÀ DEL TRATTAMENTO

I dati personali saranno trattati anche con strumenti automatizzati per il tempo strettamente necessario a conseguire gli scopi per cui sono stati raccolti. L'Agenzia delle Entrate attua idonee misure per garantire che i dati forniti vengano trattati in modo adeguato e conforme alle finalità per cui vengono gestiti; l'Agenzia delle Entrate impiega idonee misure di sicurezza, organizzative, tecniche e fisiche, per tutelare le informazioni dall'alterazione, dalla distruzione, dalla perdita, dal furto o dall'utilizzo improprio o illegittimo. Il modello può essere consegnato a soggetti intermediari individuati dalla legge (centri di assistenza, associazioni di categoria e professionisti) che tratteranno i dati esclusivamente per la finalità di trasmissione del modello all'Agenzia delle Entrate. Per la sola attività di trasmissione, gli intermediari assumono la qualifica di "titolare del trattamento" quando i dati entrano nella loro disponibilità e sotto il loro diretto controllo.

CATEGORIE DI DESTINATARI DEI DATI PERSONALI

I suoi dati personali non saranno oggetto di diffusione, tuttavia, se necessario potranno essere comunicati:

- ai soggetti cui la comunicazione dei dati debba essere effettuata in adempimento di un obbligo previsto dalla legge, da un regolamento o dalla normativa comunitaria, ovvero per adempiere ad un ordine dell'Autorità Giudiziaria;
- ai soggetti designati dal Titolare, in qualità di Responsabili, ovvero alle persone autorizzate al trattamento dei dati personali che operano sotto l'autorità diretta del titolare o del responsabile;
- ad altri eventuali soggetti terzi, nei casi espressamente previsti dalla legge, ovvero ancora se la comunicazione si renderà necessaria per la tutela dall'Agenzia in sede giudiziaria, nel rispetto delle vigenti disposizioni in materia di protezione dei dati personali.

TITOLARE DEL TRATTAMENTO

Titolare del trattamento dei dati personali è l'Agenzia delle Entrate, con sede in Roma, via Giorgione n. 106 - 00147.

RESPONSABILE DEL TRATTAMENTO

L'Agenzia delle Entrate si avvale di Sogei Spa, in qualità di partner tecnologico alla quale è affidata la gestione del sistema informativo dell'Anagrafe tributaria e di SOSE Spa, in qualità di partner metodologico, alla quale è affidata l'elaborazione e l'aggiornamento degli indici sintetici di affidabilità fiscale nonché le attività di analisi correlate, per questo individualmente designate Responsabili del trattamento ai sensi dell'art. 28 del Regolamento (UE) 2016/679.

RESPONSABILE DELLA PROTEZIONE DEI DATI

Il dato di contatto del Responsabile della Protezione dei Dati dell'Agenzia delle Entrate è: entrate.dpo@agenziaentrate.it

DIRITTI DELL'INTERESSATO

L'interessato ha il diritto, in qualunque momento, di ottenere la conferma dell'esistenza o meno dei dati personali forniti attraverso la consultazione all'interno della propria area riservata, area Consultazioni del sito web dell'Agenzia delle Entrate. Ha, inoltre, il diritto di chiedere, nelle forme previste dall'ordinamento, la rettifica dei dati personali inesatti e l'integrazione di quelli incompleti e di esercitare di ogni altro diritto ai sensi degli articoli 18 e 20 del Regolamento laddove applicabili. Tali diritti possono essere esercitati con richiesta indirizzata a: Agenzia delle Entrate, Via Giorgione n. 106 - 00147 Roma - indirizzo di posta elettronica: entrate.updp@agenziaentrate.it. Qualora l'interessato ritenga che il trattamento sia avvenuto in modo non conforme al Regolamento e al D.Lgs. 196/2003 potrà rivolgersi al Garante per la Protezione dei Dati Personali, ai sensi dell'art. 77 del medesimo Regolamento. Ulteriori informazioni in ordine ai suoi diritti sulla protezione dei dati personali sono reperibili sul sito web del Garante per la Protezione dei Dati Personali all'indirizzo www.garanteprivacy.it

CONSENSO

L'Agenzia delle Entrate, in quanto soggetto pubblico, non deve acquisire il consenso degli interessati per trattare i loro dati personali. Gli intermediari non devono acquisire il consenso degli interessati per il trattamento dei dati in quanto è previsto dalla legge; mentre sono tenuti ad acquisire il consenso degli interessati sia per trattare i dati relativi a particolari oneri deducibili o per i quali è riconosciuta la detrazione d'imposta, alla scelta dall'otto per mille, del cinque per mille e del due per mille dell'Irpef, sia per poterli comunicare all'Agenzia delle Entrate, o ad altri intermediari. Tale consenso viene manifestato mediante la sottoscrizione della dichiarazione nonché la firma con la quale si effettua la scelta dall'otto per mille dell'Irpef, del cinque per mille e del due per mille dell'Irpef.

La presente informativa viene data in via generale per tutti i titolari del trattamento sopra indicati.

CODICE FISCALE

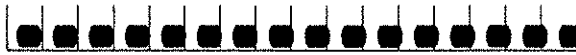

REDDITI

QUADRO RN - Determinazione dell'IRPEF

QUADRO RV - Addizionale regionale e comunale all'IRPEF

QUADRO RN	RN1	REDDITO COMPLESSIVO	Reddito di riferimento per operazioni fiscali	Credito per fondi comuni (Credito art. 3 d.lgs. 147/2015)	Parche compensabili con crediti di colonna 2	Reddito minimo da partecipazione in società non operativa				
IRPEF			59.813,00	0,00	0,00	0,00	0,00			18.074,00
	RN2	Deduzione per abitazione principale								332,00
	RN3	Oneri deducibili								2.400,00
	RN4	REDDITO IMPONIBILE (indicare zero se il risultato è negativo)								15.342,00
	RN5	IMPOSTA LORDA								3.542,00
	RN6	Detrazioni per familiari a carico	Detrazione per coniuge a carico	Detrazione per figli a carico	Ulteriore detrazione per figli a carico	Detrazione per altri familiari a carico				192,00
	RN7	Detrazioni lavoro	Detrazione per redditi di lavoro dipendente	Detrazione per redditi di pensione	Detrazione per redditi assimilati a quelli di lavoro dipendente e altri redditi	Ulteriore detrazione				0,00
	RN8	TOTALE DETRAZIONI PER CARICHI DI FAMIGLIA E LAVORO								192,00
	RN12	Detrazione canoni di locazione e affitto terreni (Sez. V del quadro RP)	Totale detrazione	Credito residuo da riportare al rigo RN21, col. 2		Detrazione utilizzata				0,00
	RN13	Detrazione oneri ed erogazioni liberali (Sez. I quadro RP)								0,00
	RN14	Detrazione spese (Sez. III-A quadro RP)								682,00
	RN15	Detrazione spese (Sez. III-C quadro RP)								(50% + 110% di RP60)
	RN16	Detrazione oneri (Sez. IV quadro RP)								237,00
	RN17	Detrazione (Sez. VI (quadro RP e quadro RC))								0,00
	RN18	Residuo detrazione Start-up periodo d'imposta 2018		RN47, col. 1, Mod. Redditi 2021		Detrazione utilizzata				0,00
	RN19	Residuo detrazione Start-up periodo d'imposta 2019		RN47, col. 2, Mod. Redditi 2021		Detrazione utilizzata				0,00
	RN20	Residuo detrazione Start-up periodo d'imposta 2020		RN47, col. 3, Mod. Redditi 2021		Detrazione utilizzata				0,00
	RN21	Detrazione investimenti start up (Sez. VI del quadro RP)		RP80, col. 6		Detrazione utilizzata				0,00
	RN22	TOTALE DETRAZIONI D'IMPOSTA								1.111,00
	RN23	Detrazione spese sanitarie per determinate patologie								0,00
	RN24	Crediti d'imposta che generano residui e altri crediti								0,00
	RN25	TOTALE ALTRE DETRAZIONI E CREDITI D'IMPOSTA (somma dei rigi RN23 e RN24)								0,00
	RN26	IMPOSTA NETTA (RN5 - RN22 - RN25; indicare zero se il risultato è negativo)								2.431,00
	RN27	Credito d'imposta per altri immobili - Sisma Abruzzo								0,00
	RN28	Credito d'imposta per abitazione principale - Sisma Abruzzo								0,00
	RN29	Crediti d'imposta per redditi prodotti all'estero (di cui derivanti da imposte figurative)								0,00
	RN30	Credito imposta								0,00
	RN31	Crediti residui per detrazioni incapienti (di cui ulteriore detrazione per figli)								0,00
	RN32	Crediti d'imposta								0,00



SISTEMI S.P.A. - Via Magenta, 31 - 10093 COLLEGGIO (TO) - Conforme al Provvedimento del 31/01/2022 e successive modificazioni

RN33	RITENUTE TOTALI	di cui ritenute sospese IRPEF e imposta sostitutiva R.I.T.A.	di cui altre ritenute subite	di cui ritenute art. 5 non utilizzate	4	2.245,00		
RN34	DIFFERENZA (se tale importo è negativo indicare l'importo preceduto dal segno meno)					186,00		
RN35	Crediti d'imposta per le imprese e i lavoratori autonomi					0,00		
RN36	ECCEDENZIA D'IMPOSTA RISULTANTE DALLA PRECEDENTE DICHIARAZIONE			di cui credito Quadro I 730/2021	2	1.403,00		
RN37	ECCEDENZIA D'IMPOSTA RISULTANTE DALLA PRECEDENTE DICHIARAZIONE COMPENSATA NEL MOD. F24					1.403,00		
RN38	ACCONTI	di cui accenti sospesi	di cui recupero imposta sostitutiva	di cui accenti ceduti	di cui benefici regime di vantaggio o regime forfetario	di cui credito reverso da cui di recupero	6	0,00
RN39	Restituzione bonus	Bonus incapienti	Bonus famiglia			0,00		
RN41	Importi rimborsati dal sostituto o già fruiti	Ulteriore detrazione per figli	Detrazione canoni locazione	Restituzione Bonus vacanze		0,00		
RN42	Irpef da trattenere o da rimborsare risultante da 730/2022	Trattenuto dal sostituto	Rimborsato			0,00		
RN43	TRATTAMENTO INTEGRATIVO	Trattamento spettante	Trattamento riconosciuto in dichiarazione	Restituzione trattamento non spettante		1.184,00		
RN45	IMPOSTA A DEBITO		di cui exit-tax rateizzata (Quadro TR)		2	1.370,00		
RN46	IMPOSTA A CREDITO					0,00		
Residui detrazioni, crediti d'imposta e deduzioni		Start up RPF 2020 RN19	Start up RPF 2021 RN20	Start up RPF 2022 RN21		0,00		
		Spese sanitarie RN23	Casa RN24, col. 1	Occup. RN24, col. 2		0,00		
		Fondi Pens. RN24, col. 3	Mediazioni RN24, col. 4	Arbitrato RN24, col. 5		0,00		
		Sisma Abruzzo RN28	Cultura RN30	Scuola RN30		0,00		
RN47	Video sorveglianza RN30	Deduz. start up RPF 2020	Deduz. start up RPF 2021	Deduz. start up RPF 2022		0,00		
		Deduz. start up RPF 2022	Restituzione somme RP33	Deduz. Erogaz. Liberali RPF2021		0,00		
		Deduz. Erogaz. Liberali RPF2022	Erog. sportive RPF 2022	Bonifica ambientale RPF 2022		0,00		
		Monopattini e serv. mob. elet. RPF 2022	Ricatto alloggi sociali RPF 2022	Deduz. Erogaz. Liberali RPF 2020		0,00		
		Prima casa under 36	Sanificazione e acquisto dispositivi protezione	Depuratori acqua e riduzione consumo plastica		0,00		
		Deduz. Erogaz. Liberali RPF2019				0,00		
Altri dati	RN50	Abitazione principale soggetta a IMU	Fondari non imponibili	di cui immobili all'estero		0,00		
Acconto 2022	RN61	Ricalcolo reddito	Casi particolari	Reddito complessivo	Imposta netta	Differenza		
	RN62	Acconto dovuto		Primo acconto	Secondo o unico acconto	186,00		
QUADRO RV	RV1	REDDITO IMPONIBILE				15.342,00		
ADDITIONALE REGIONALE E COMUNALE ALL'IRPEF	RV2	ADDITIONALE REGIONALE ALL'IRPEF DOVUTA	Casi particolari addizionale regionale			189,00		
Sezione I	RV3	ADDITIONALE REGIONALE ALL'IRPEF TRATTENUTA O VERSATA	(di cui altre ritenute)	(di cui sospesa)		92,00		
regionale all'IRPEF	RV4	ECCEDENZIA DI ADDIZIONALE REGIONALE ALL'IRPEF RISULTANTE DALLA PRECEDENTE DICHIARAZIONE (RX2 col. 5 Mod. RPF 2021)	Cod. Regione	di cui credito da Quadro I 730/2021		0,00		
	RV5	ECCEDENZIA DI ADDIZIONALE REGIONALE ALL'IRPEF RISULTANTE DALLA PRECEDENTE DICHIARAZIONE COMPENSATA NEL MOD. F24				0,00		
	RV6	Addizionale regionale Irpef da trattenere o da rimborsare risultante da 730/2022	Trattenuto dal sostituto	Rimborsato		0,00		
	RV7	ADDITIONALE REGIONALE ALL'IRPEF A DEBITO				97,00		
	RV8	ADDITIONALE REGIONALE ALL'IRPEF A CREDITO				0,00		



Sezione II-A Addizionale comunale all'IRPEF	RV9	ALIQUOTA DELL'ADDITIONALE COMUNALE DELIBERATA DAL COMUNE		Aliquote per scaglioni	¹	²	0,800			
	RV10	ADDITIONALE COMUNALE ALL'IRPEF DOVUTA		A agevolazioni	¹	²	123,00			
	ADDITIONALE COMUNALE ALL'IRPEF TRATTENUTA O VERSATA									
	RV11	RC e RL	¹	730/2021 o F24	²					
				altre trattenute	¹					
				[di cui sospesa	⁵					
	RV12	ECCEDEZZA DI ADDIZIONALE COMUNALE ALL'IRPEF RISULTANTE DALLA PRECEDENTE DICHIARAZIONE (RX3 col. 5 Mod. REDDITI 2021)		Cod. Comune di cui credito da Quadro I 730/2021	¹	²	³	52,00		
	RV13	ECCEDEZZA DI ADDIZIONALE COMUNALE ALL'IRPEF RISULTANTE DALLA PRECEDENTE DICHIARAZIONE COMPENSATA NEL MOD. F24						52,00		
	RV14	Addizionale comunale Irpef da trattenere o da rimborsare risultante da 730/2022		730/2022						
				trattenuta dal sostituto	¹					
				Rimborsata	²					
	RV15	ADDITIONALE COMUNALE ALL'IRPEF A DEBITO						123,00		
	RV16	ADDITIONALE COMUNALE ALL'IRPEF A CREDITO						00		
	Sezione II-B Acconto addizionale comunale all'IRPEF 2022	RV17	A agevolazioni	Imponibile	Aliquote per scaglioni	Aliquota	Acconto dovuto	Addizionale comunale 2022 trattenuta dal datore di lavoro	Importo trattenuto o versato (per dichiarazione integrativa)	Acconto da versare
			¹	²	³	⁴	⁵	⁶	⁷	⁸
				15.342,00		0,800	37,00	00	00	37,00

CODICE FISCALE



REDDITI
QUADRO LM

Mod. N.

1

Reddito dei soggetti che aderiscono al regime di vantaggio per l'imprenditoria giovanile e lavoratori in mobilità (Art. 27, commi 1 e 2, D.L. 6 luglio 2011, n. 98)

Reddito dei contribuenti che fruiscono del regime forfetario (art. 1, commi 54 - 89, della legge 23 dicembre 2014, n. 190)

SEZIONE I Regime di vantaggio Determinazione del reddito	LM1	Codice attività						
	LM2	Totale componenti positivi				00		
	LM3	Rimanenze finali				00		
	LM4	Differenza (LM2 - LM3)				00		
	LM5	Totale componenti negativi	Commi 91 e 92 L. 208/2015		Art. 1, comma 8 L. 232/2016	Art. 1, comma 9 L. 232/2016	Art. 1, comma 10 L. 232/2016	
			di cui: 1 00 2 00 3 00 4 00 5 00					
			LM6 Reddito lordo a perdita (LM4 - LM5 col.5)					00
			LM7 Contributi previdenziali e assistenziali					00
			LM8 Reddito netto					00
	LM9	Perdite pregresse	Misura limitata 80%		Misura Piena			
			di cui: 1 00 2 00 3 00					
LM10 Reddito al netto delle perdite soggetto ad imposta sostitutiva					00			
LM11 Imposta sostitutiva 5%					00			
					00			
SEZIONE II Regime forfetario Determinazione del reddito	LM21	Sistenza requisiti possesso regime (art. 1, comma 54) <input checked="" type="checkbox"/>		Assenza cause ostative applicazione regime (art. 1, comma 57) <input checked="" type="checkbox"/>		Nuova attività (art. 1, comma 65) <input type="checkbox"/>		
	LM22	Codice attività	Coefficiente redditività	Componenti positivi	Diritto Autore Correlati	Reddito per attività		
		743000	78 %	63.926,00	00	49.862,00		
	LM23			00	00	00		
	LM24			00	00	00		
	LM25			00	00	00		
	LM26			00	00	00		
	LM27			00	00	00		
	LM34	Reddito lordo	Artigiani e commercianti		Gestione separata autonomi (art. 2 c. 26 L. 335/95)			
			00		49.862,00			
	LM35	Contributi previdenziali e assistenziali			8.123,00			
LM36	Reddito netto			41.739,00				
LM37	Perdite pregresse	Artigiani e commercianti		Gestione separata autonomi (art. 2 c. 26 L. 335/95)				
		1 00		2 00				
		di cui: 3 00		4 00 5 00				
LM38	Reddito al netto delle perdite soggetto ad imposta sostitutiva			41.739,00				
LM39	Imposta sostitutiva			6.261,00				
SEZIONE III Determinazione dell'imposta dovuta	LM40	Riacquisto prima casa	Redditi prodotti all'estero	Fondi comuni	Sisma Abruzzo altri in mobil			
		1 00	2 00	3 00	4 00			
		Sisma Abruzzo abitazione principale	Ritiro anticipazioni fondi pensione	Mediatori	Negotiazioni e arbitrale			
		5 00	6 00	7 00	8 00			
		Cultura	Scuola	Videosorveglianza	Sport bonus			
		9 00	10 00	11 00	12 00			
		Bonifico ambientale	Monopattini e serv. mob. elettr.	Prima casa - under 36	Sanificazione art. 37 DL 73/2021			
		13 00	14 00	15 00	16 00			
		Depuratori Acqua	Crediti art. 28 e 125 DL 34/2020 - Beneficiario	Crediti art. 28 e 125 DL 34/2020 - Cessionario	Altri crediti d'imposta			
		17 00	18 00	19 00	20 00	21 00		

Codice fiscale



Mod. N.

1

LM41	Ritenute consorzio								.00	
LM42	Differenza								6.261,00	
LM43	Eccedenza d'imposta risultante dalla precedente dichiarazione								.00	
LM44	Eccedenza d'imposta risultante dalla precedente dichiarazione compensata nel Mod. F24								.00	
LM45	Acconti		(di cui sospesi) 1			.00		2	3.762,00	
LM46	Imposta a debito								2.499,00	
LM47	Imposta a credito								.00	
LM48	Eccedenza di rimanenze di cui al rigo LM3								.00	
LM49	Eccedenza contributi previdenziali e assistenziali di cui al rigo LM7 e LM35 (riportare tale importo nel quadro RP)								.00	
SEZIONE IV										
Perdite non compensate										
LM50	Eccedenza 2016	Eccedenza 2017	Eccedenza 2018	Eccedenza 2019	Eccedenza 2020	Eccedenza 2021				
	1	2	3	4	5	6				
	.00	.00	.00	.00	.00	.00			.00	
LM51	PERDITE RIPORTABILI SENZA LIMITI DI TEMPO									.00
							(di cui relative al presente anno) 1	.00		.00