

ESTRATTI P.R.G.C.

scala 1:5000

Vincoli

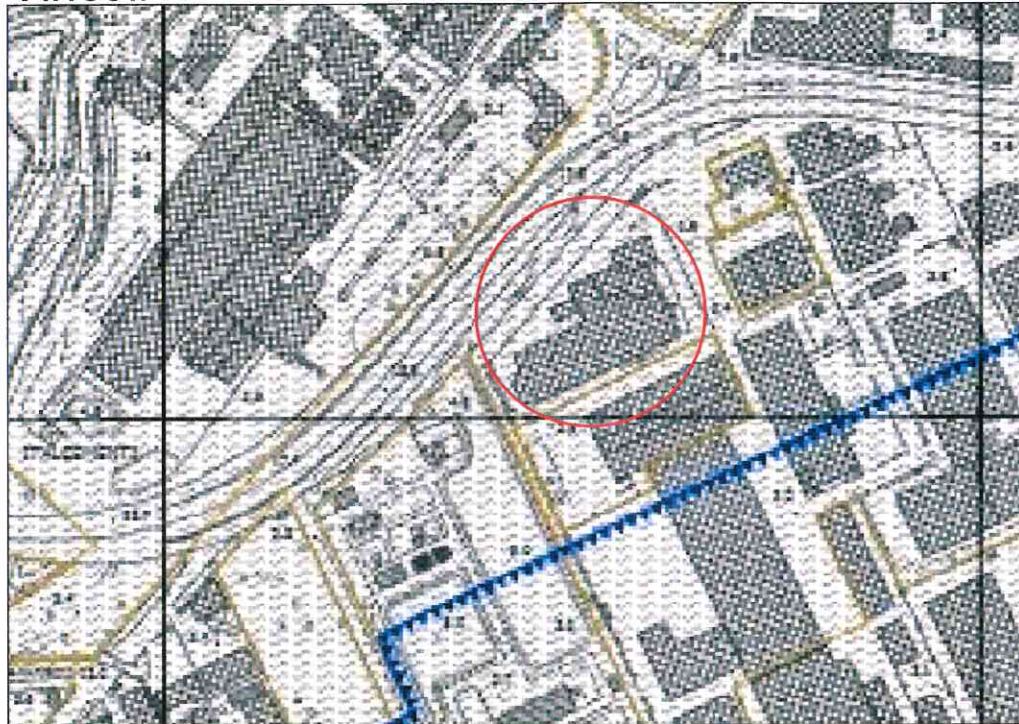

Rischi ambientali

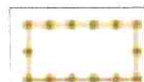
 Aree inquinate individuate dalla Regione "SIQUI" ai sensi D.Lgs. 152/06 e s.m.i.

Zonizzazione

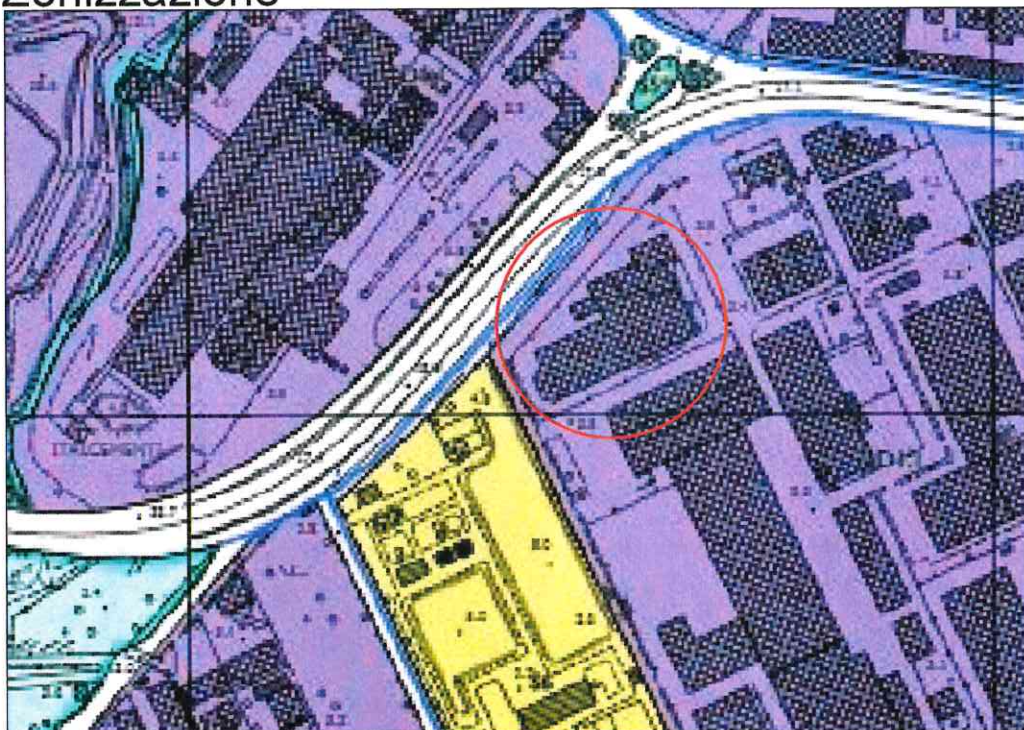

Ambito della produzione, della logistica, del grande commercio, della ricerca

 D.I.I. - Attività produttive industriali ed artigianali di interesse regionale

MAPPA CATASTALE

scala 1:2000

Comune di Trieste
Area Città, Territorio e Ambiente
Servizio Edilizia Privata ed Edilizia
Residenziale Pubblica Paesaggio

SA_Q01_r0

Prot. Corr. 11/2463 - 27/2002
Sezionale 2020/0004773
data 19/02/2020

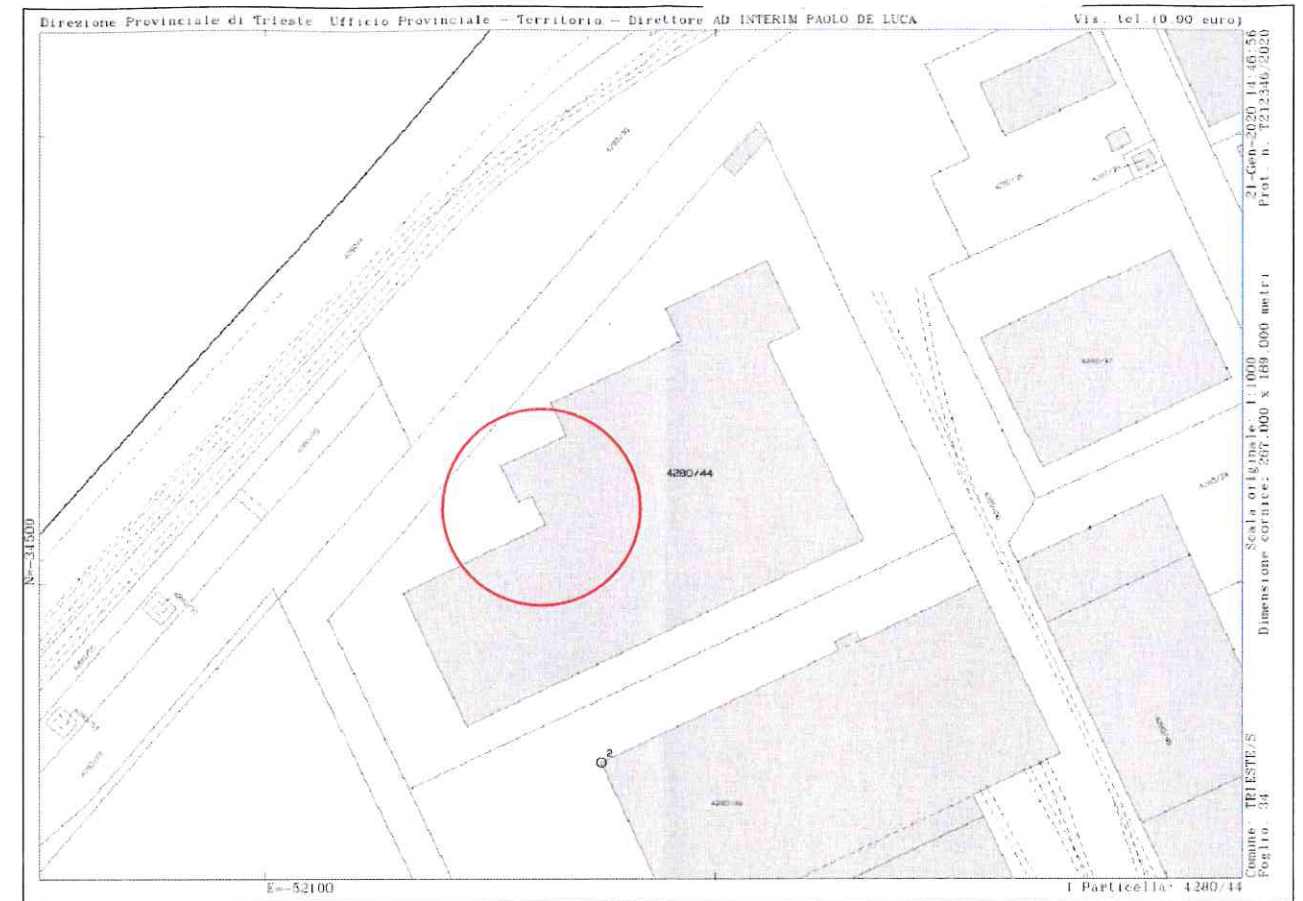

COMUNE DI TRIESTE
ACCETTAZIONE ATTI
17 FEB. 2020
PROT. GEN. N. 37502
SERVIZIO

 Cervesi & Cervesi ingegneria S.r.l. Capo di Piazza G. Bartoli, 1 - 34121 TRIESTE tel. 040.637756 - www.studiocervesi.it - segreteria@studiocervesi.it		direzione tecnica: dott. ing. Francesco Cervesi					
Proprieta: Mediocredito Italiano S.p.A. CF 13300400150 Via Montebello, 18 20121 MILANO		progetto: architettonico: dott. ing. Francesco Cervesi					
Committente: SIFRA EST Group Srl p.IVA 01117470326 Via G.S. Caboto, 19/8 34147 TRIESTE		DATA	REV.	RED/ DIS.	CONTR/ APPR.		
Oggetto: Sanatoria relativa alla realizzazione di una copertura a protezione della zona scarico ad uso del magazzino S.I.F.R.A. EST di via Caboto 19/8 a Trieste in difformità rispetto a quanto autorizzato con concessione edilizia d.d. 21.10.2003 prot. 0340738/11/02/2463.							
Descrizione: Inquadramento							
COMMESSA	COD.FASE	COD.SPEC.	COD.TIPO	N° ELABORATO	DATA	REV.	SCALA
2018.2_SIFRA COP	DEF	A	01	01	2020.01.20	00	1:2000

PLANIMETRIA

scala 1:200

AREA NON OGGETTO
DI INTERVENTO

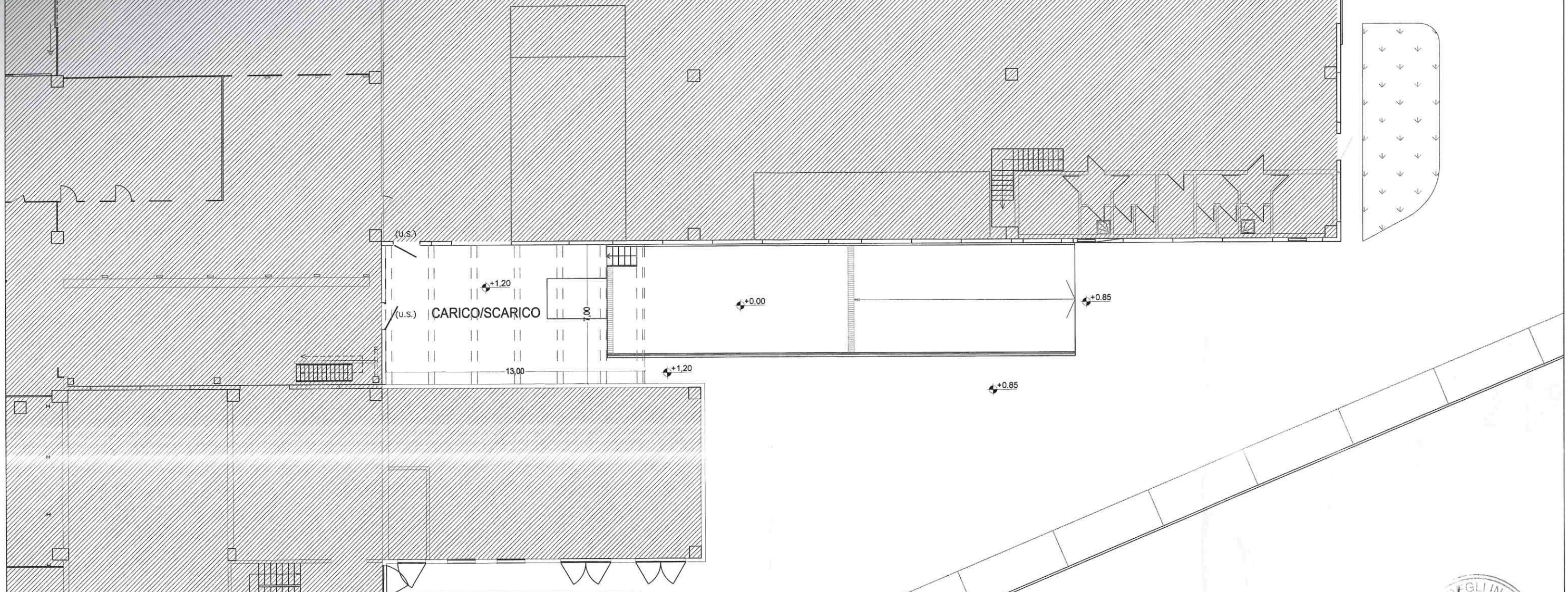

INQUADRAMENTO

scala 1:1000

via Giovanni e Sebastiano Caboto n. 19/8

p.c.n. 4280/44

Superficie coperta esistente = 4950,53 mq
di cui superficie copertura oggetto di sanatoria = 91 mq
Volume copertura = 91x6=546 mq < 35%

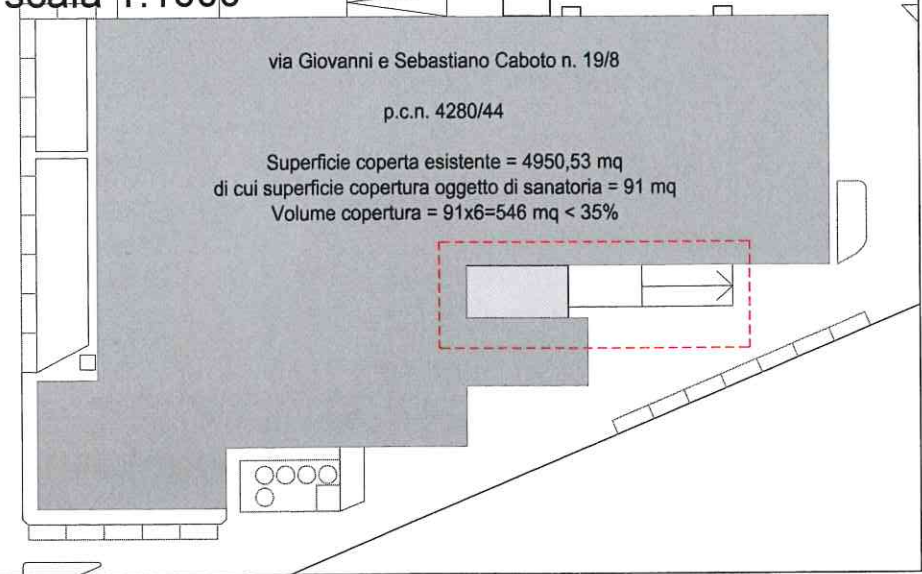

 Cervesi & Cervesi ingegneria S.r.l. Capo di Piazza G. Bartoli, 1 - 34121 TRIESTE tel. 040.637756 - www.studiocervesi.it - segreteria@studiocervesi.it		direzione tecnica: dott. ing. Francesco Cervesi					
Proprieta: Mediocredito Italiano S.p.A. CF 13300400150 Via Montebello, 18 20121 MILANO		progetto: architettonico: dott. ing. Francesco Cervesi					
Committente: SIFRA EST Group Srl p.IVA 01117470326 Via G.S. Caboto, 19/8 34147 TRIESTE		DATA	REV.	RED/ DIS.	CONTR/ APPR.		
Oggetto: Sanatoria relativa alla realizzazione di una copertura a protezione della zona scarico ad uso del magazzino S.I.F.R.A. EST di via Caboto 19/8 a Trieste in difformità rispetto a quanto autorizzato con concessione edilizia d.d. 21.10.2003 prot. 0340738/11/02/2463.							
Descrizione: pianta piano terra							
COMMESSA	COD.FASE	COD.SPEC.	COD.TIPO	N° ELABORATO	DATA	REV.	SCALA
2018.2_SIFRA COP	DEF	A	01	02	2020.01.20	00	1:2000

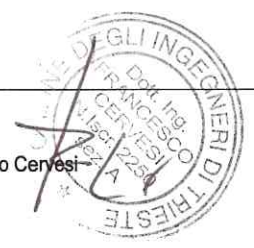

SEZIONE A-A'

scala 1:200

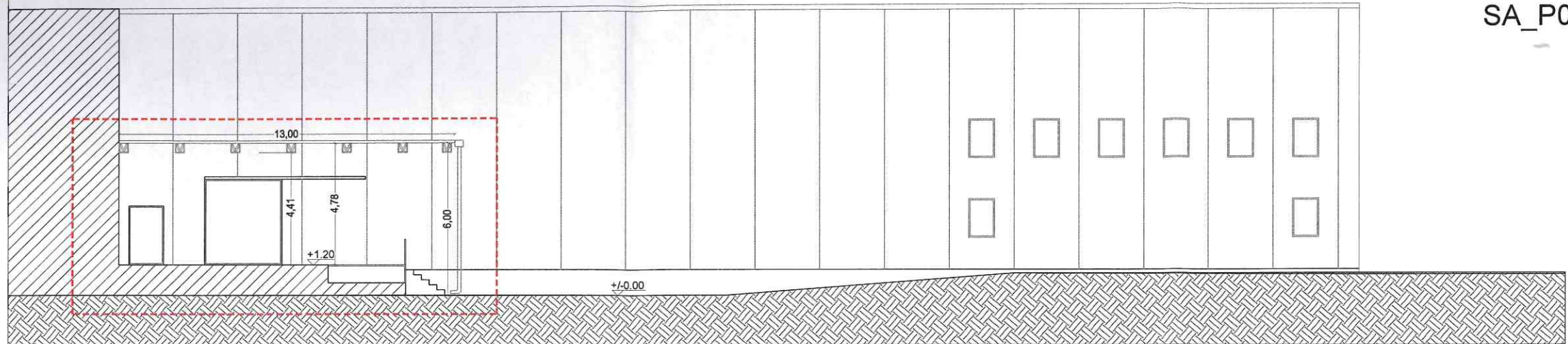

SA_P02_r0

PROSPETTO

scala 1:200

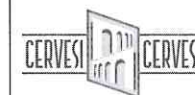
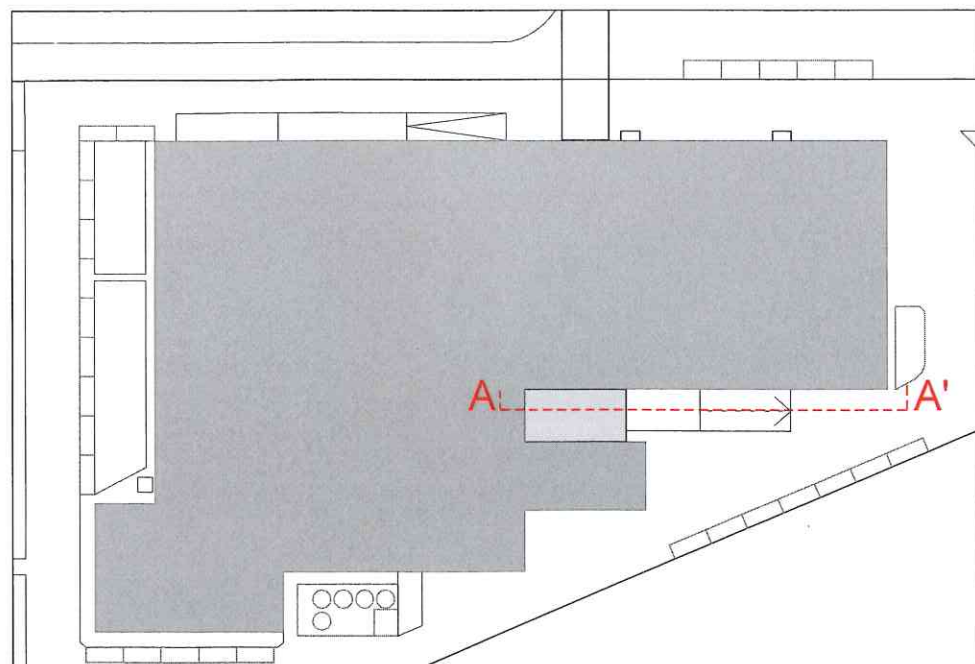
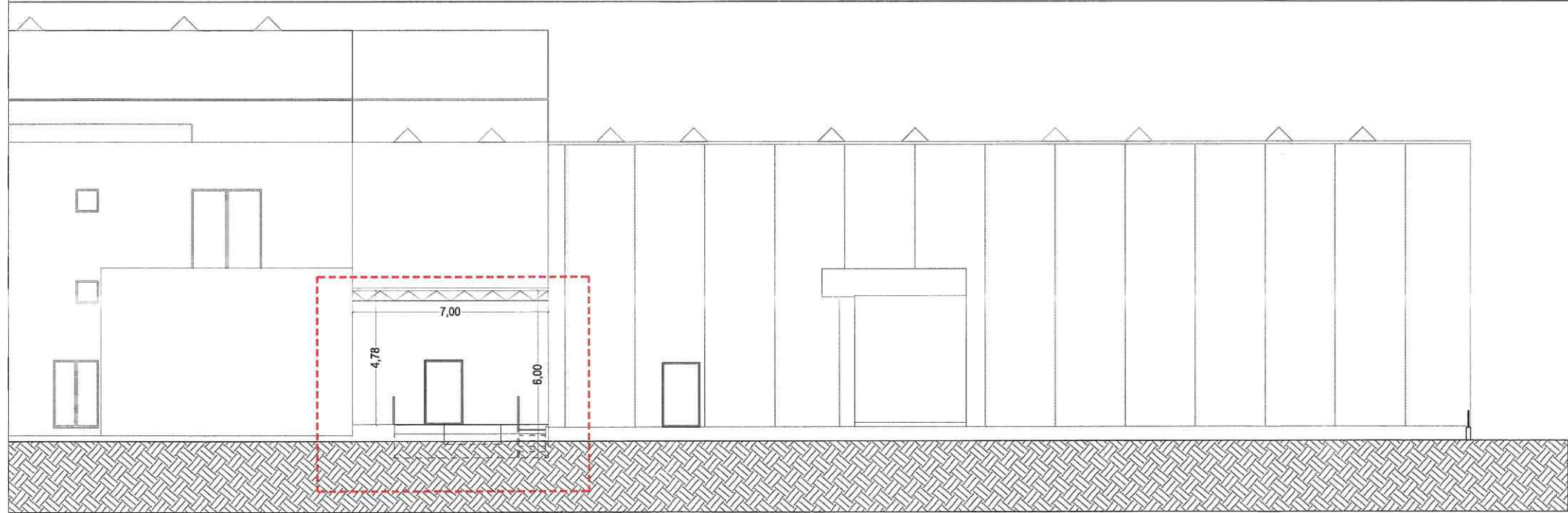

Cervesi & Cervesi ingegneria S.r.l.

Capo di Piazza G. Bartoli, 1 - 34121 TRIESTE
tel. 040.637756 - www.studiocervesi.it - segreteria@studiocervesi.it

direzione tecnica:

dott. ing. Francesco Cervesi

progetto:

architettonico: dott. ing. Francesco Cervesi

Proprieta: **Mediocredito Italiano S.p.A.**

CF 13300400150
Via Montebello, 18
20121 MILANO

Committente: **SIFRA EST Group Srl**

p.IVA 01117470326
Via G.S. Caboto, 19/8
34147 TRIESTE

Oggetto: Sanatoria relativa alla realizzazione di una copertura a protezione della zona scarico ad uso del magazzino S.I.F.RA. EST di via Caboto 19/8 a Trieste in difformità rispetto a quanto autorizzato con concessione edilizia d.d. 21.10.2003 prot. 0340738/11/02/2463.

Descrizione: prospetto e sezione

DATA	REV.	RED./DIS.	CONTR./APPR.

COMMESSA	COD.FASE	COD.SPEC.	COD.TIPO	N° ELABORATO	DATA	REV.	SCALA
2018.2_SIFRA COP	DEF	A	01	03	2020.01.20	00	1:2000